

RESOLUÇÃO nº 17/2019 – Pró-Reitoria Acadêmica

“Aprova o calendário acadêmico para o ano de 2021.”

O Centro Universitário Campo Real, mantido pela UB Campo Real Educacional S/A, por intermédio da Pró-Reitoria Acadêmica, considerando decisão do Conselho de Ensino, Pesquisa e Extensão do Centro Universitário Campo Real, no uso de suas atribuições legais e regimentais,

RESOLVE:

Art. 1º Aprovar o calendário acadêmico para o ano de 2021, conforme anexo I.

Art. 2º Definir as datas de 12 de fevereiro de 2021 (no primeiro semestre) e 30 de julho de 2021 (no segundo semestre), como prazo final para a efetivação da matrícula no respectivo semestre, sob pena de perda da vaga, sendo que, após as referidas datas, poderão ser realizados processos seletivos para vagas remanescentes.

Art. 3º O prazo poderá ser prorrogado para curso que tiver vagas disponíveis.

Centro Universitário Campo Real, Guarapuava, 17 de novembro de 2020.



Patricia Manente Melhem Rosas
Pró-Reitora Acadêmica



CENTRO UNIVERSITÁRIO

CAMPO REAL

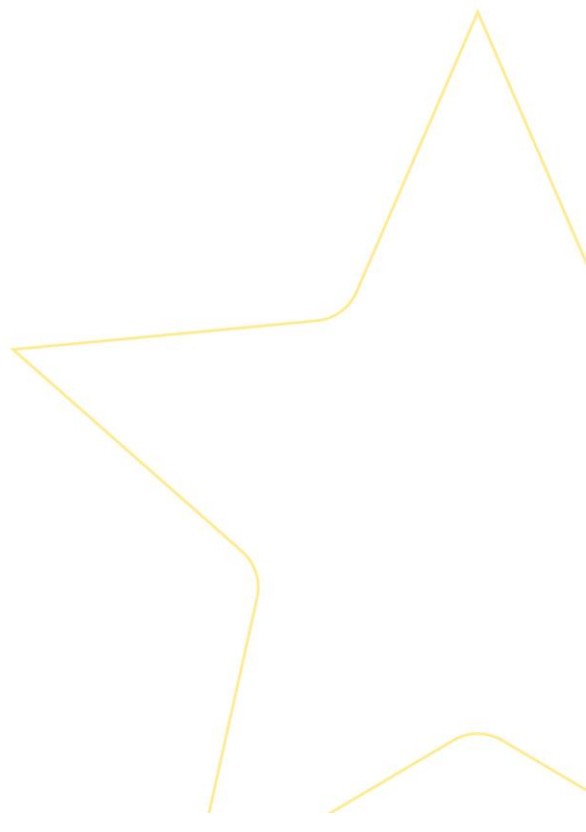

CAMPO REAL
Calendário 2021/1

Janeiro						
D	S	T	Q	Q	S	S
					01	02
03	04	05	06	07	08	09
10	11	12	13	14	15	16
17	18	19	20	21	22	23
24	25	26	27	28	29	30
31						

20-20 INÍCIO DO SEMESTRE LETIVO -
20-20 Reunião CONSU -
25-29 Atividades Pedagógicas -

Fevereiro						
D	S	T	Q	Q	S	S
	01	02	03	04	05	06
07	08	09	10	11	12	13
14	15	16	17	18	19	20
21	22	23	24	25	26	27
28						

02-02 Feriado - Nossa Sra. de Belém - Padroeira de Guarapuava
03-03 Início das Aulas - Calouros -
08-08 Início das Aulas - Veteranos -
12-12 Prazo final para matrículas -
15-15 RECESSO ACADÊMICO -
16-16 Feriado - Carnaval
17-17 RECESSO ACADÊMICO - Matutino
22-22 Reunião CONSEPE -
27-27 SÁBADO LETIVO -

Março						
D	S	T	Q	Q	S	S
	01	02	03	04	05	06
07	08	09	10	11	12	13
14	15	16	17	18	19	20
21	22	23	24	25	26	27
28	29	30	31			

08-08 Data Comemorativa - Dia Internacional da Mulher
08-08 Prazo Final para Mudança e Reinclusão de Curso e Transferência Externa - e dispensa de disciplinas
13-13 SÁBADO LETIVO -
22-26 Reuniões - Representantes de Turma -

Abril						
D	S	T	Q	Q	S	S
				01	02	03
04	05	06	07	08	09	10
11	12	13	14	15	16	17
18	19	20	21	22	23	24
25	26	27	28	29	30	

02-02 Feriado - Paixão de Cristo
04-04 Feriado - Páscoa
07-14 PROVAS BIMESTRAIS -
10-10 SÁBADO LETIVO -
15-16 PROVAS - DEPENDÊNCIA, ADAPTAÇÃO -
16-16 Término do 1º Bimestre -
19-19 Início do 2º Bimestre -
21-21 Feriado - Tiradentes
23-23 Festa dos Calouros -
26-26 Reunião CONSEPE -
29-29 Colação de Grau em Gabinete -

Maio						
D	S	T	Q	Q	S	S
					01	
02	03	04	05	06	07	08
09	10	11	12	13	14	15
16	17	18	19	20	21	22
23	24	25	26	27	28	29
30	31					

01-01 Feriado - Dia do Trabalhador
06-06 SIMULADO PREPARATÓRIO DE CARREIRAS -
09-09 Data Comemorativa - Dia das Mães
10-10 Data Comemorativa - Dia do Engenheiro de Software
10-23 AVALIAÇÃO INSTITUCIONAL -
12-12 Data Comemorativa - Dia do Enfermeiro
15-15 Atividades Pedagógicas -
22-22 SÁBADO LETIVO -
29-29 SÁBADO LETIVO -
31-03 Atividades Pedagógicas - Semana do Meio Ambiente

Junho						
D	S	T	Q	Q	S	S
		01	02	03	04	05
06	07	08	09	10	11	12
13	14	15	16	17	18	19
20	21	22	23	24	25	26
27	28	29	30			

03-03 Feriado - Corpus Christi
04-05 RECESSO ACADÊMICO -
05-05 Data Comemorativa - Dia do Meio Ambiente
12-12 SÁBADO LETIVO -
14-14 Reunião CONSEPE -
16-22 PROVAS BIMESTRAIS -
23-25 PROVAS - DEPENDÊNCIA, ADAPTAÇÃO -
28-29 Provas de Segunda Chamada - 1º Bimestre
30-01 Provas de 2ª Chamada - 2º Bimestre

CAMPO REAL
Calendário 2021/2

Julho						
D	S	T	Q	Q	S	S
				01	02	03
04	05	06	07	08	09	10
11	12	13	14	15	16	17
18	19	20	21	22	23	24
25	26	27	28	29	30	31

05-09 PROVAS DE EXAME -
09-09 ENCERRAMENTO DO SEMESTRE -
17-23 RECESSO ACADÊMICO -
24-24 Atividades Pedagógicas -
26-26 Início das Aulas -
26-26 Início do 2º Semestre -
30-30 Prazo final para rematrículas -

Agosto						
D	S	T	Q	Q	S	S
01	02	03	04	05	06	07
08	09	10	11	12	13	14
15	16	17	18	19	20	21
22	23	24	25	26	27	28
29	30	31				

08-08 Data Comemorativa - Dia dos Pais
11-11 Data Comemorativa - Dia do Advogado
14-14 SÁBADO LETIVO -
16-16 Reunião CONSEPE -
18-19 Mostra de Profissões -
21-21 SÁBADO LETIVO -
23-23 Prazo Final para Mudança e Reinclusão de Curso e Transferência Externa - e dispensa de disciplinas
26-26 Colação de Grau em Gabinete -
27-27 Data Comemorativa - Dia do Psicólogo
31-31 Data Comemorativa - Dia do Nutricionista

Setembro						
D	S	T	Q	Q	S	S
				01	02	03
04	05	06	07	08	09	10
11	12	13	14	15	16	17
18	19	20	21	22	23	24
25	26	27	28	29	30	

07-07 Feriado - Independência do Brasil
09-09 Data Comemorativa - Dia do Médico Veterinário
11-11 SÁBADO LETIVO -
15-21 PROVAS BIMESTRAIS -
22-24 PROVAS - DEPENDÊNCIA, ADAPTAÇÃO -
22-22 Data Comemorativa - Dia do Contador
27-27 Início do 2º Bimestre -

Outubro						
D	S	T	Q	Q	S	S
				01	02	
03	04	05	06	07	08	09
10	11	12	13	14	15	16
17	18	19	20	21	22	23
24	25	26	27	28	29	30
31						

02-02 SÁBADO LETIVO -
04-08 Semana da Cultura -
10-10 Aniversário da Instituição -
12-12 Data Comemorativa - Dia do Engenheiro Agrônomo
12-12 Feriado - Nossa Sra. Aparecida - Padroeira do Brasil
13-13 Data Comemorativa - Dia do Fisioterapeuta
15-15 Data Comemorativa - Dia dos Professores e Profissionais da Educação
18-18 Data Comemorativa - Dia do Médico
18-18 Reunião CONSEPE -
18-22 Reuniões - Representantes de Turma -
20-23 Encontro de Iniciação Científica -
23-23 SÁBADO LETIVO -
25-25 Data Comemorativa - Dia do Engenheiro Civil

Novembro						
D	S	T	Q	Q	S	S
				01	02	03
04	05	06	07	08	09	10
11	12	13	14	15	16	17
18	19	20	21	22	23	24
25	26	27	28	29	30	

02-02 Feriado - Dia de Finados
02-16 AVALIAÇÃO INSTITUCIONAL -
06-06 SÁBADO LETIVO -
09-09 Reunião CONSU -
15-15 Feriado - Proclamação da República
17-23 PROVAS BIMESTRAIS -
20-20 Data Comemorativa - Dia da Consciência Negra
24-26 PROVAS - DEPENDÊNCIA, ADAPTAÇÃO -
29-30 Provas de 2ª Chamada - 1º Bimestre

Dezembro						
D	S	T	Q	Q	S	S
				01	02	03
04	05	06	07	08	09	10
11	12	13	14	15	16	17
18	19	20	21	22	23	24
25	26	27	28	29	30	31

01-02 Provas de 2ª Chamada - 2º Bimestre
03-03 Data Comemorativa - Dia da Pessoa com Deficiência
06-10 PROVAS DE EXAME -
06-06 Reunião CONSEPE -
09-09 Feriado - Aniversário de Guarapuava
10-10 Data Comemorativa - Dia dos Direitos Humanos
15-15 Data Comemorativa - Dia do Arquiteto
17-17 Data Comemorativa - Dia do Engenheiro de Produção
17-17 ENCERRAMENTO DO SEMESTRE -
20-20 Data Comemorativa - Dia do Engenheiro Mecânico
25-25 Data Comemorativa - Natal