

EDITAL nº 11/2021

“Abre inscrições para solicitação de Bolsas de Estudos para o Curso de Medicina (ingresso 2022) e estabelece os critérios de concessão”

O Centro Universitário Campo Real, mantido pela UB Campo Real Educacional S/A, por intermédio de seu Reitor, no uso de suas atribuições legais e regimentais, considerando decisão do Conselho Superior do Centro Universitário Campo Real, faz saber que estão **abertas as inscrições para solicitação de Bolsas de Estudos para o Curso de Medicina para ingressantes à turma de 1º período em 2022**, nos seguintes termos:

I Das Bolsas:

- a) Serão concedidas 02 (duas) bolsas integrais e 04 (quatro) bolsas de estudo parciais (50%) para estudantes devidamente matriculados no curso de graduação em Medicina, do Centro Universitário Campo Real,
- b) Das 02 bolsas integrais ofertadas, 01 (uma) é destinada às cotas para índios, ou negros ou pessoas com deficiência (mediante laudo comprobatório).
- c) O critério para determinação da integralidade ou parcialidade das bolsas será socioeconômico, em havendo empate, serão obedecidos os mesmos critérios de desempate do processo seletivo: melhor classificação no vestibular, seguida de melhor nota na prova discursiva.

II Da Comissão de Avaliação e Aprovação:

A comissão que acompanhará o processo de seleção dos candidatos às bolsas de estudo, será a mesma composta para



acompanhamento e seleção dos bolsistas do ProUni, já constituída nesta IES.

III Dos Critérios para a Inscrição

Poderá inscrever-se no processo de concessão das bolsas o candidato que cumprir com os seguintes requisitos, cumulativamente:

- a) Ser brasileiro não portador de diploma de curso superior,
- b) Cuja renda familiar mensal per capita não exceda o valor de até 1 (um) salário mínimo e 1/2 (meio) (para concessão de bolsa integral);
- c) Cuja renda familiar mensal per capita não exceda o valor de até 3 salários mínimos (para a concessão de bolsa parcial de 50%);
- d) Tenha cursado o ensino médio completo em escola da rede pública ou em instituições privadas na condição de bolsista integral (obrigatória a apresentação de declaração da Instituição de Ensino Médio atestando a situação);
- e) Ser morador do município de Guarapuava e demais municípios que compõem a Quinta Regional de Saúde do Estado do Paraná, sendo eles: Boa Ventura de São Roque, Campina do Simão, Candói, Cantagalo, Foz do Jordão, Goioxim, Laranjal, Laranjeiras do Sul, Marquinho, Nova Laranjeiras, Palmital, Pinhão, Pitanga, Porto Barreiro, Prudentópolis, Reserva do Iguaçu, Rio Bonito do Iguaçu, Turvo, Virmond, há mais de 1 (um) ano.
- f) Ter sido aprovado no vestibular do curso de Medicina do Centro Universitário Campo Real para ingresso ao primeiro período no ano de 2022.

IV Da Forma de Inscrição e Datas Relevantes:

- a) A inscrição se dará mediante o preenchimento e entrega da ficha disponível no anexo I do presente edital, acompanhada da documentação correspondente.



- b) O prazo de inscrição será de **17 de novembro de 2021 a 21 de janeiro de 2022**, das 8h às 22h40, e das 8h às 12h aos sábados, junto ao Centro de Atendimento Unificado do Centro Universitário Campo Real, mediante protocolo.
- c) A Comissão de Avaliação se reunirá para análise da documentação em data de **24 de janeiro de 2022**.
- d) O resultado será divulgado **a partir do dia 1 de fevereiro de 2022**, no endereço eletrônico camporeal.edu.br, a depender da necessidade de averiguações externas da documentação.

V Dos Documentos

O candidato e todos os membros do grupo familiar, deverão apresentar à Instituição, dentro do prazo estabelecido no edital, os documentos a seguir elencados, destacando-se que será indeferido o pedido que apresentar informações ou documentação incompleta, ilegível, inidônea, inverídica ou fraudulenta.

1) Documentos Pessoais - Pessoas maiores de 18 anos:

- a) Cópia e original: da carteira de identidade ou carteira nacional de habilitação ou identidade militar ou registro nacional de estrangeiro ou carteira funcional emitido por repartição pública ou órgão de classe dos profissionais liberais;
- b) Cópia e original do CPF;
- c) Carteira de Trabalho e Previdência Social: apresentar original e a cópia das páginas da Foto, Identificação Civil, Alterações, Contrato de Trabalho (os dois últimos registros e a página em branco imediatamente seguinte; se não tiver nenhum registro, as duas primeiras páginas);
- d) Comprovante de residência: apresentar cópia e original para cada uma das pessoas do grupo familiar - Conta de água, luz, telefone (fixo ou móvel), gás, fatura de cartão de crédito, boleto



bancário de mensalidade escolar ou de plano de saúde ou de condomínio residencial, extrato bancário.

e) Os comprovantes devem ser referentes aos últimos 12 (doze) meses.

f) Os comprovantes de residência devem ser em nome do candidato à bolsa ou de familiares de até 2º grau de parentesco.

Para menores de 18 anos: a) Cópia e original da certidão de nascimento ou da carteira de identidade.

2) Comprovante de Rendimento: Cópia e original dos seguintes comprovantes de renda, de acordo com cada situação dos membros do grupo familiar:

a) Assalariado: 03 (três) últimos contracheques, no caso de renda fixa ou, 06 (seis) últimos contracheques, no caso de pagamento de comissão ou hora-extra; Extrato do FGTS referente aos 06 (seis) últimos meses e Declaração de IRPF (último ano-calendário/exercício) acompanhada do recibo de entrega à Receita Federal do Brasil e da respectiva notificação de restituição, quando houver.

b) Trabalhador Rural: Declaração de renda mensal registrada em cartório; Extratos Bancários dos últimos 03 (três) meses; Declaração de IRPF acompanhada do recibo de entrega à Receita Federal do Brasil e da respectiva notificação de restituição, quando houver; Programa de Serviço Social / UCB 2. Declaração de Imposto de renda Pessoa Jurídica.

c) Aposentado ou Pensionista: Três últimos comprovantes de recebimento de aposentadoria ou pensão, pelo menos; Declaração de IRPF (último ano calendário) acompanhada do recibo de entrega à Receita Federal do Brasil e da respectiva notificação de restituição, quando houver.

d) Autônomo ou Profissional Liberal: Extrato bancário dos últimos 03 (três) meses; Declaração de IRPF (último ano calendário)



acompanhada do recibo de entrega à Receita Federal do Brasil e da respectiva notificação de restituição, quando houver.

e) Sócio ou Dirigente de Empresa: 03 (três) últimos contracheques de remuneração mensal; Extratos Bancários dos últimos 03 (três) meses; Declaração de IRPF (último ano-calendário/exercício) acompanhada do recibo de entrega à Receita Federal do Brasil e da respectiva notificação de restituição, quando houver; Declaração de Imposto de renda Pessoa Jurídica.

f) Rendimento de Aluguel ou Arrendamento de Bens Móveis e Imóveis: Contrato de locação ou arrendamento devidamente registrado em cartório acompanhado dos três últimos comprovantes de recebimentos; Declaração de IRPF (último ano-calendário/exercício) acompanhada do recibo de entrega à Receita Federal do Brasil e da respectiva notificação de restituição, quando houver.

g) Pensão Alimentícia: Declaração de pensão alimentícia contendo o valor mensal recebido, registrada em cartório; Cópia de decisão judicial, acordo homologado judicialmente ou escritura pública determinando o pagamento de pensão alimentícia.

Parágrafo único. Os extratos bancários aqui referidos devem ser de todas as instituições bancárias em que o requerente ou seus responsáveis tiverem movimentações financeiras.

3) Documentação Escolar do candidato - Apresentar cópia e original:

a) Histórico Escolar de conclusão do ensino médio;

b) No caso de ter cursado o ensino médio em instituição privada, apresentar **declaração da instituição atestando a condição de bolsista integral**, e o período que estudou com o benefício.

4) Outros Documentos:



- a) No caso de união estável, apresentar um dos seguintes documentos: atestado de união estável emitido por órgão governamental; declaração regularmente firmada em cartório; comprovação de união estável emitida por juízo competente; certidão de casamento religioso; Programa de Serviço Social / UCB 3;
- b) Comprovante de separação ou divórcio dos pais, ou certidão de óbito, no caso de um deles não constar do grupo familiar do candidato por essas razões;
- c) Declaração de ausência de um dos pais no grupo familiar, informando ainda o não recebimento de ajuda financeira, caso este seja o caso, registrada em cartório;
- d) É facultado ao coordenador da comissão de avaliação, solicitar quaisquer outros documentos eventualmente julgados necessários à comprovação das informações prestadas pelo candidato. O candidato responde legalmente – civil e criminalmente, pela veracidade e autenticidade das informações socioeconômicas por ele prestadas.

VI Do sigilo dos documentos

O requerente tem garantia de sigilo em relação a toda a documentação apresentada. Entretanto, a documentação física entregue não será devolvida em nenhuma hipótese, inclusive dos pedidos indeferidos.

VII Dos Critérios de Desempate

- a) O critério de desempate será a classificação do Vestibular realizado pelo Centro Universitário Campo Real.
- b) Na ocorrência de candidatos com igual desempenho, o desempate será efetuado, para fins de classificação nas vagas, considerando-se, sucessivamente: a) maior nota obtida na Prova Discursiva; b) maior nota na Prova Objetiva de Conhecimentos



Gerais; c) preferência ao candidato mais idoso considerando ano, mês, dia e hora de nascimento.

VIII Da Permanência e Aproveitamento acadêmico

Ao ser selecionado para ser beneficiário de uma das bolsas de estudos o acadêmico assinará termo de compromisso, comprometendo-se a cumprir as seguintes condições:

- a) Cumprimento de 75% (setenta e cinco por cento) de aproveitamento acadêmico e frequência, conforme normas estabelecidas no Regimento Interno do Centro Universitário Campo Real e Regimento Interno próprio aprovado pelo Conselho Superior da IES.
- b) Para a manutenção da bolsa o acadêmico beneficiário deverá desenvolver atividades de monitoria dentro do Centro Universitário Campo Real, realizando atividades de cunho de iniciação científica, extensão e projetos sociais.
- c) O candidato que obtiver bolsa parcial deverá desenvolver 4 (quatro) horas semanais de monitoria.
- d) O candidato que obtiver bolsa integral deverá desenvolver 8 (oito) horas semanais de monitoria.
- e) O acadêmico beneficiário da bolsa deverá elaborar relatórios semestrais das atividades desenvolvidas e, ao final do semestre deverá socializar o trabalho.

IX DO CANCELAMENTO DA BOLSA

Será cancelada a Bolsa de Estudos do aluno que:

- a) Trancar matrícula ou abandonar o curso;
- b) Deixar de cumprir eventuais obrigações financeiras com a instituição, após o segundo mês de inadimplência.
- c) Reprovar no período anterior.
- d) Revelar em sua vida escolar conduta incompatível com a ordem interna e com os bons costumes.
- e) Deixar de assinar o Termo de Compromisso.



f) Tiver constatada falsidade de informação prestada na solicitação da bolsa, sem prejuízo das demais sanções cíveis e penais cabíveis.

g) Sair dos critérios do perfil socioeconômico familiar estabelecidos no presente edital, permanecendo matriculado no curso na condição de aluno pagante.

X Das Disposições Finais

Todos os alunos da instituição, inclusive os beneficiários das Bolsas de Estudos, estarão igualmente regidos pelas mesmas normas, regimento e regulamentos internos da instituição.

Guarapuava, 11 de agosto de 2021.

Professor Edson Aires da Silva

Reitor

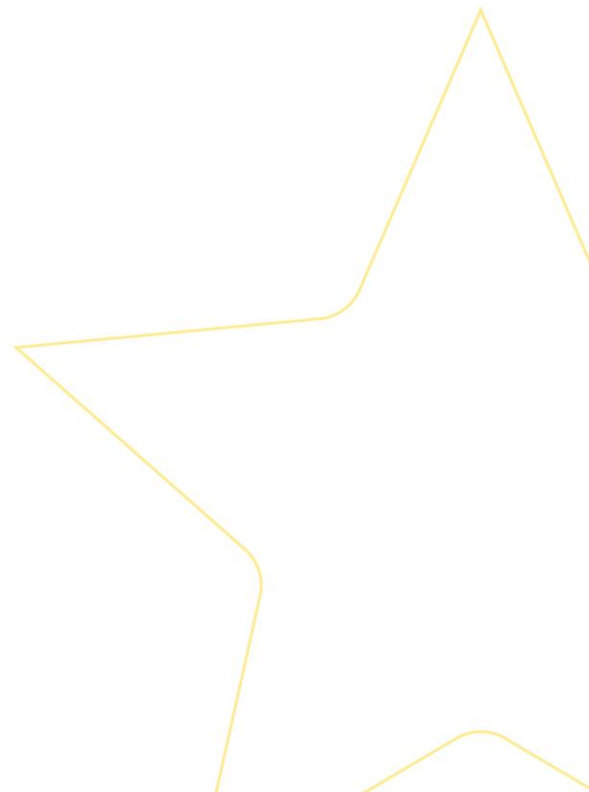



ANEXO I

FICHA DE INSCRIÇÃO PARA SOLICITAÇÃO DE BOLSA PARA CURSO DE MEDICINA DO CENTRO UNIVERSITÁRIO CAMPO REAL

IDENTIFICAÇÃO DO ESTUDANTE E COMPOSIÇÃO FAMILIAR *		
NOME: _____		
Data de Nascimento: __/__/__ RG: _____ CPF: _____		
Endereço: Rua _____	Número: _____	Bairro: _____
Município: _____	Estado: _____	CEP: _____
Telefone Residencial: _____ Telefone Celular: _____		
Moradia: () Própria () Alugada Valor: R\$ _____ () Cedida: _____		
Ano de conclusão do Ensino Médio: _____ Cursou no Ensino: () Público () Privado Bolsa de Estudo () Não () Sim. Qual a porcentagem? _____		
Portador de doença crônica ou necessidade especial? () Não Sim (). Qual? _____		
Já possui outra graduação? () Não () Sim Qual? _____		

COMPOSIÇÃO FAMILIAR				
Nome	Parentesco	Estado Civil	Profissão	Renda
				R\$ _____
				R\$ _____
				R\$ _____
				R\$ _____
				R\$ _____
				R\$ _____
				R\$ _____
				R\$ _____
Possui outras Fontes de Renda? () Não () Sim. Quais? _____				
Renda Familiar mensal: R\$ _____ Renda Per capita: R\$ _____				

* Entende-se pelo grupo familiar, além do próprio candidato, o conjunto de pessoas que residem na mesma moradia, que usufruam da renda bruta mensal familiar e que sejam relacionados ao candidato. A renda per capita é calculada somando-se à renda bruta dos componentes do grupo familiar e dividindo-se pelo número de pessoas que formem este grupo familiar. Entende-se por renda familiar mensal bruta o somatório do valor bruto dos salários, proventos, pensões, pensões alimentícias, aposentadorias, outros

rendimentos do trabalho não assalariado, rendimentos do mercado informal ou autônomo e rendimentos auferidos do patrimônio, de todos os membros do grupo familiar, incluindo o candidato.

DADOS COMPLEMENTARES

Possuem imóveis:

Não

Sim Qual/is:

Imóvel	Endereço:	Descrição:

Possuem Bens imóveis: Não Sim

Carro Modelo: _____ Ano: ____ Quitado Financiado valor R\$ _____

Carro Modelo: _____ Ano: ____ Quitado Financiado valor R\$ _____

Carro Modelo: _____ Ano: ____ Quitado Financiado valor R\$ _____

Carro Modelo: _____ Ano: ____ Quitado Financiado valor R\$ _____

Moto Modelo: _____ Ano: ____ Quitado Financiado valor R\$ _____

Moto Modelo: _____ Ano: ____ Quitado Financiado valor R\$ _____

Outros: _____

Responsabilizo-me por todas as informações aqui prestadas. Estou ciente que deverei comprovar todas as informações acima e de que poderei ser convidado, a qualquer tempo, a apresentar documentação e ou informações complementares.

_____, ____ de _____ de ____.

Assinatura do estudante ou responsável financeiro.