

RESOLUÇÃO nº 5/2021 – Pró-Reitoria Acadêmica

“Aprova o calendário acadêmico para o ano de 2022.”

O Centro Universitário Campo Real, por intermédio do da Pró-Reitoria Acadêmica, considerando decisão do Conselho de Ensino, Pesquisa e Extensão do Centro Universitário Campo Real, no uso de suas atribuições legais e regimentais,

RESOLVE:

Art. 1º Aprovar o calendário acadêmico para o ano de 2022, conforme anexo I.

Art. 2º Definir as datas de 14 de fevereiro de 2022 (no primeiro semestre) e 22 de julho de 2022 (no segundo semestre), como prazo final para a efetivação da matrícula no respectivo semestre, sob pena de perda da vaga, sendo que, após as referidas datas, poderão ser realizados processos seletivos para vagas remanescentes.

Art. 3º O prazo poderá ser prorrogado para curso que tiver vagas disponíveis.

Centro Universitário Campo Real, Guarapuava, 4 de novembro de 2021.



Patricia Manente Melhem Rosas
Pró-Reitora Acadêmica



CENTRO UNIVERSITÁRIO

CAMPO REAL

ANEXO I

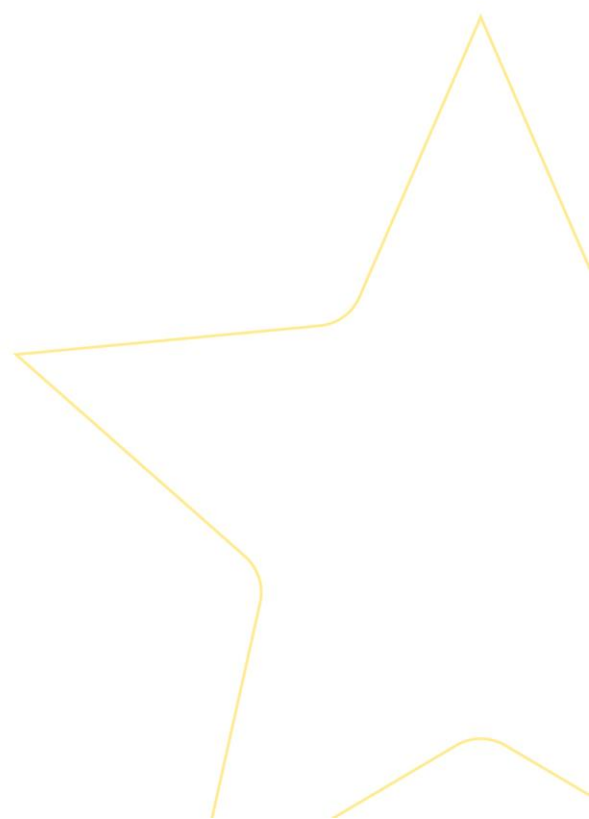

CAMPO REAL
Calendário 2022/1

Janeiro						
D	S	T	Q	Q	S	S
						01
02	03	04	05	06	07	08
09	10	11	12	13	14	15
16	17	18	19	20	21	22
23	24	25	26	27	28	29
30	31					

20-20 Data Comemorativa - Dia do Farmacêutico
24-24 Reunião CONSU -
31-04 Atividades Pedagógicas -
31-31 INÍCIO DO SEMESTRE LETIVO -
31-31 INÍCIO INTERNATO MEDICINA -

Fevereiro						
D	S	T	Q	Q	S	S
			01	02	03	04
05	06	07	08	09	10	11
12	13	14	15	16	17	18
19	20	21	22	23	24	25
26	27	28				

02-02 Feriado - Nossa Sra. de Belém - Padroeira de Guarapuava
07-07 Início das Aulas - Calouros -
09-09 Início das Aulas - Veteranos -
14-14 Prazo final para rematrículas -
21-21 Reunião CONSEPE -
26-26 SÁBADO LETIVO -
28-28 RECESSO ACADÊMICO -

Março						
D	S	T	Q	Q	S	S
			01	02	03	04
05	06	07	08	09	10	11
12	13	14	15	16	17	18
19	20	21	22	23	24	25
26	27	28	29	30	31	

01-01 Feriado - Carnaval
02-02 RECESSO ACADÊMICO - Matutino
07-07 Prazo Final para Mudança e Reinclusão de Curso e Transferência Externa - e dispensa de disciplinas
08-08 Data Comemorativa - Dia Internacional da Mulher
12-12 SÁBADO LETIVO -
21-25 Reuniões - Representantes de Turma -

Abril						
D	S	T	Q	Q	S	S
					01	02
03	04	05	06	07	08	09
10	11	12	13	14	15	16
17	18	19	20	21	22	23
24	25	26	27	28	29	30

02-02 SÁBADO LETIVO -
06-12 PROVAS BIMESTRAIS -
13-14 PROVAS - DEPENDÊNCIA, ADAPTAÇÃO -
14-14 Término do 1º Bimestre -
15-15 Feriado - Paixão de Cristo
17-17 Data Comemorativa - Páscoa
18-18 Início do 2º Bimestre -
18-18 Reunião CONSEPE -
21-21 Feriado - Tiradentes
22-22 RECESSO ACADÊMICO -
27-27 Colação de Grau em Gabinete -

Maio						
D	S	T	Q	Q	S	S
01	02	03	04	05	06	07
08	09	10	11	12	13	14
15	16	17	18	19	20	21
22	23	24	25	26	27	28
29	30	31				

01-01 Data Comemorativa - Dia do Trabalhador
04-04 SIMULADO PREPARATÓRIO DE CARREIRAS -
08-08 Data Comemorativa - Dia das Mães
09-20 AVALIAÇÃO INSTITUCIONAL -
10-10 Data Comemorativa - Dia do Engenheiro de Software
12-12 Data Comemorativa - Dia do Enfermeiro
14-14 SÁBADO LETIVO - Atividades Pedagógicas
28-28 SÁBADO LETIVO -
30-03 Atividades Pedagógicas - Semana do Meio Ambiente

Junho						
D	S	T	Q	Q	S	S
			01	02	03	04
05	06	07	08	09	10	11
12	13	14	15	16	17	18
19	20	21	22	23	24	25
26	27	28	29	30		

05-05 Data Comemorativa - Dia do Meio Ambiente
06-06 DESAFIO INTEGRADOR -
07-13 PROVAS BIMESTRAIS -
11-11 SÁBADO LETIVO -
13-13 Reunião CONSEPE -
14-15 PROVAS - DEPENDÊNCIA, ADAPTAÇÃO -
16-16 Feriado - Corpus Christi
17-17 RECESSO ACADÊMICO -
20-21 Provas de 2ª Chamada - 1º Bimestre
22-23 Provas de 2ª Chamada - 2º Bimestre
27-01 PROVAS DE EXAME -

CAMPO REAL
Calendário 2022/2

Julho						
D	S	T	Q	Q	S	S
					01	02
03	04	05	06	07	08	09
10	11	12	13	14	15	16
17	18	19	20	21	22	23
24	25	26	27	28	29	30
31						

01-01 ENCERRAMENTO DO SEMESTRE -
04-22 RECESSO ACADÊMICO -
18-18 INÍCIO DO SEMESTRE LETIVO -
18-23 Atividades Pedagógicas -
22-22 Prazo final para rematrículas -
25-25 Início das Aulas -

Agosto						
D	S	T	Q	Q	S	S
					01	02
03	04	05	06	07	08	09
10	11	12	13	14	15	16
17	18	19	20	21	22	23
24	25	26	27	28	29	30
31						

06-06 SÁBADO LETIVO -
11-11 Data Comemorativa - Dia do Advogado
14-14 Data Comemorativa - Dia dos Pais
15-15 Reunião CONSEPE -
20-20 SÁBADO LETIVO -
25-25 Colação de Grau em Gabinete -
26-26 Prazo Final para Mudança e Reinclusão de Curso e Transferência Externa - e dispensa de disciplinas
27-27 Data Comemorativa - Dia do Psicólogo
31-31 Data Comemorativa - Dia do Nutricionista

Setembro						
D	S	T	Q	Q	S	S
					01	02
03	04	05	06	07	08	09
10	11	12	13	14	15	16
17	18	19	20	21	22	23
24	25	26	27	28	29	30
31						

07-07 Feriado - Independência do Brasil
09-09 Data Comemorativa - Dia do Médico Veterinário
10-10 SÁBADO LETIVO -
15-21 PROVAS BIMESTRAIS -
22-22 Data Comemorativa - Dia do Contador
22-23 PROVAS - DEPENDÊNCIA, ADAPTAÇÃO -
23-23 Término do 1º Bimestre -
26-26 Início do 2º Bimestre -

Outubro						
D	S	T	Q	Q	S	S
					01	
02	03	04	05	06	07	08
09	10	11	12	13	14	15
16	17	18	19	20	21	22
23	24	25	26	27	28	29
30	31					

01-01 SÁBADO LETIVO -
03-03 Data Comemorativa - Dia do Cirurgião Dentista
10-10 Aniversário da Instituição -
10-14 Semana da Cultura -
12-12 Feriado - Nossa Sra. Aparecida - Padroeira do Brasil
12-12 Data Comemorativa - Dia do Engenheiro Agrônomo
13-13 Data Comemorativa - Dia do Fisioterapeuta
15-15 Data Comemorativa - Dia dos Professores e Profissionais da Educação
17-17 Reunião CONSEPE -
17-21 Reuniões - Representantes de Turma -
18-18 Data Comemorativa - Dia do Médico
25-25 Data Comemorativa - Dia do Engenheiro Civil
27-29 Encontro de Iniciação Científica -
29-29 SÁBADO LETIVO -

Novembro						
D	S	T	Q	Q	S	S
					01	02
03	04	05	06	07	08	09
10	11	12	13	14	15	16
17	18	19	20	21	22	23
24	25	26	27	28	29	30
31						

01-18 AVALIAÇÃO INSTITUCIONAL -
02-02 Feriado - Dia de Finados
05-05 SÁBADO LETIVO -
07-07 Reunião CONSU -
14-14 RECESSO ACADÊMICO -
15-15 Feriado - Proclamação da República
16-16 DESAFIO INTEGRADOR -
17-23 PROVAS BIMESTRAIS -
20-20 Data Comemorativa - Dia da Consciência Negra
24-25 PROVAS - DEPENDÊNCIA, ADAPTAÇÃO -
28-29 Provas de Segunda Chamada - 1º Bimestre
30-01 Provas de 2ª Chamada - 2º Bimestre

Dezembro						
D	S	T	Q	Q	S	S
					01	02
03	04	05	06	07	08	09
10	11	12	13	14	15	16
17	18	19	20	21	22	23
24	25	26	27	28	29	30
31						

03-03 Data Comemorativa - Dia da Pessoa com Deficiência
05-08 PROVAS DE EXAME -
09-09 Feriado - Aniversário de Guarapuava
10-10 Data Comemorativa - Dia dos Direitos Humanos
12-12 Reunião CONSEPE -
15-15 Data Comemorativa - Dia do Arquiteto
16-16 ENCERRAMENTO DO SEMESTRE -
17-17 Data Comemorativa - Dia do Engenheiro de Produção
20-20 Data Comemorativa - Dia do Engenheiro Mecânico
25-25 Data Comemorativa - Natal